PIATTAFORMA INTEGRATA DI CENSIMENTO 3D

Guida: Arredo Urbano

Censimento e manutenzione di panchine, cestini, lampioni e dotazioni del territorio.

MODULO

Cos’è il modulo Arredo Urbano

- Il catasto digitale di tutte le dotazioni del territorio.
- Panchine, cestini, lampioni, ringhiere, fontanelle, giochi, fioriere, dissuasori.
- Ogni elemento è georeferenziato, fotografato e schedato.
- Dalla semplice anagrafe alla gestione di interventi e costi.

Vista d’insieme

- Indicatori: elementi censiti, da manutenere, interventi, spesa.
- Mappa GIS con tutti gli elementi e il confine comunale.
- Filtri per tipologia, stato e presenza di rilievo.
- Esportazione in PDF e CSV.

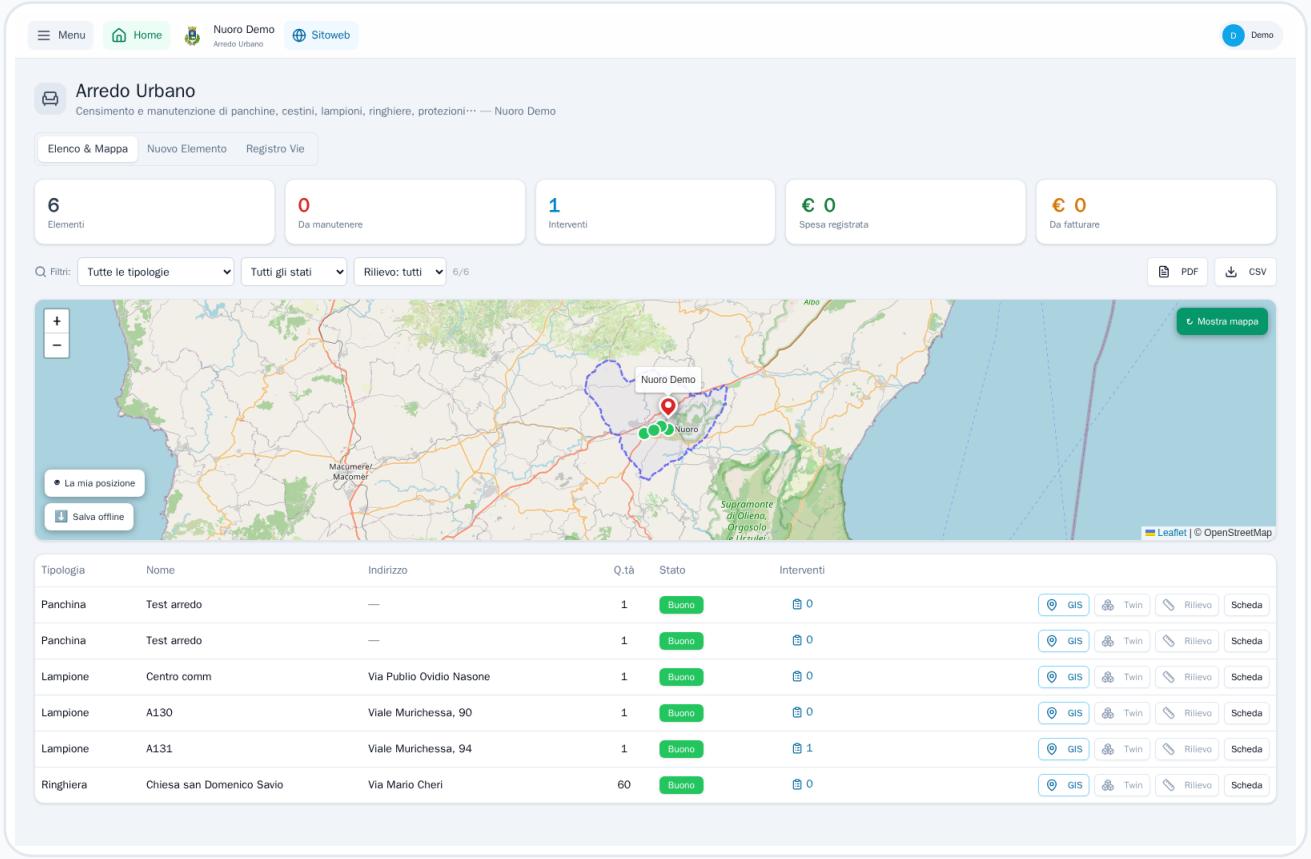

La scheda dell’elemento

- Tipologia, denominazione, indirizzo e quantità.
- Stato di conservazione (buono / da manutenere / degradato).
- Foto, posizione GPS e note.
- Azioni rapide: GIS (posizione), Twin (3D), Rilievo, Scheda.

MANUTENZIONE

Interventi, costi e imprese

- Registra gli interventi di manutenzione per ogni elemento.
- Associa costi e stato di fatturazione.
- Report imprese pronto da allegare alle fatture.
- Gemello digitale 3D collegabile alla scheda e alla mappa.

FLUSSO OPERATIVO

Come si usa, passo per passo

- 1. Apri il modulo e scegli “Nuovo Elemento”.
- 2. Scatta la foto, acquisisci la posizione e compila la scheda.
- 3. Ritrova l’elemento su mappa e in elenco; collega il 3D.
- 4. Registra gli interventi e genera report e computo.